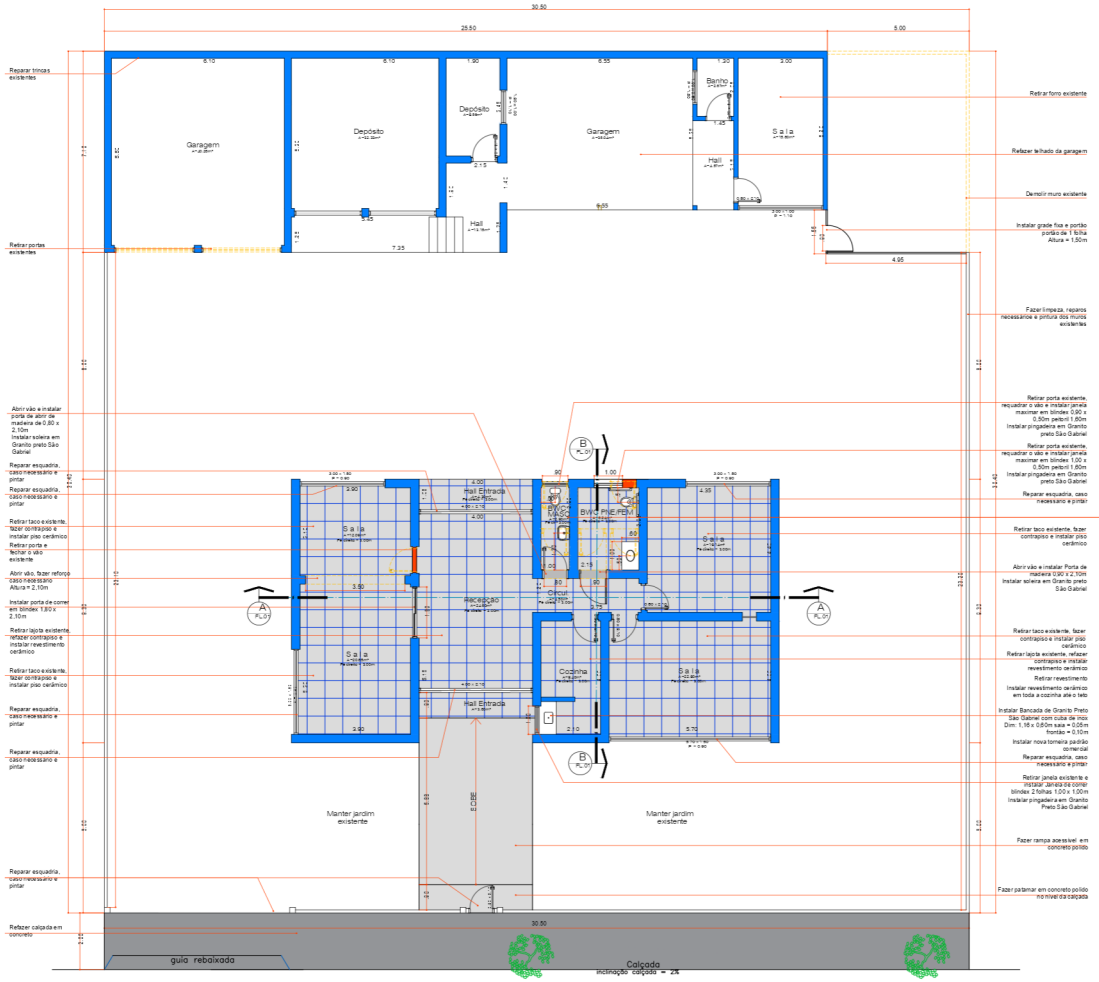

Planta Baixa
esc.1:100

REFAZER TODO O BWC MASCULINO:
-Refazer instalações hidraulicas e de esgoto
- Retirar piso existente e instalar piso cerâmico
- Retirar revestimento e instalar revestimento cerâmico ate o teto
-Instalar vaso sanitário com caixa acoplada
- Instalar lavatório comum
-Instalar metais e acessórios (torneira, registros, papeleira, toalheiro e espelho)

REFAZER TODO O BWC PNE FEMININO
-Refazer instalações hidraulicas e de esgoto
- Retirar piso existente e instalar piso cerâmico
- Retirar revestimento e instalar revestimento cerâmico ate o teto
-Instalar vaso sanitário com caixa acoplada altura adaptada PNE
- Instalar 2 barras de apoio em inox de 80cm
- Instalar bancada em Granito Preto São Gabriel 1,00 x 0,60m frontão = 0,10m sara = 0,05m com cuba de louça
-Instalar metais e acessórios (torneira, registros, papeleira, toalheiro e espelho)

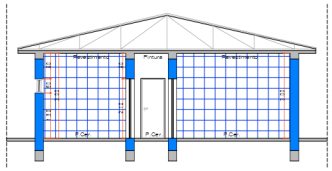

Corte B.B
esc.1:100

LEGENDA	
CÓD.	DESCRIÇÃO
	ALVENARIA EXISTENTE
	ALVENARIA A CONSTRUIR
	A DEMOLIR
	INSTALAR PISO CERÂMICO
	FAZER CONCRETO POLIDO
	CALÇADA EM CONCRETO

OBSERVAÇÕES:

- COBERTURA: FAZER EMBOÇAMENTO, LAVAR AS TELHAS E IMPERMEABILIZAR

- PINTURA: PINTAR TODO O PREDIO, INCLUINDO PAREDES INTERNAS, EXTERNAS, LAJES, ESQUADRIAS E FERRAGENS

- CAIXA D'AGUA: REFAZER INSTALAÇÕES DA CAIXA D'AGUA

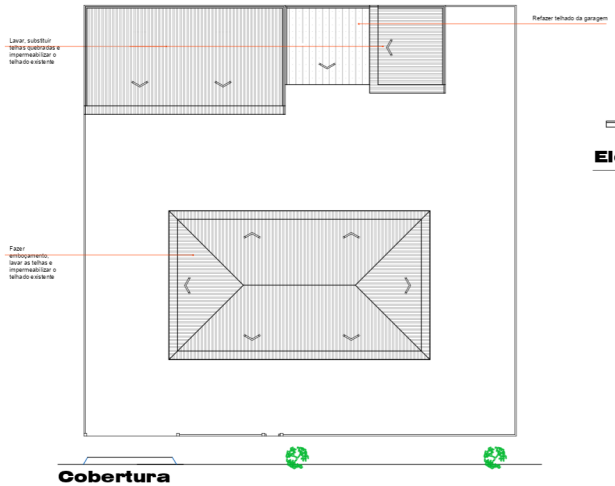

Cobertura
esc.1:200

Elevação - Principal
esc.1:100

Corte A.A
esc.1:100

TITULO DA PRANCHA		Folha
PLANTA BAIXA	escala 1:100	1/1

PROJETO PARA REFORMA DA CASA DA AGRICULTURA
TÍTULO DA OBRA :

CASA DA AGRICULTURA DE PIRATININGA "ANTONIO KIRILOS"
CNPJ: 46.137.451/0001-76
PERMISSIONÁRIO :

Avenida da Saudades, nº 62 - Centro em Piratininga/SP — Cad. PMP 241

Localização	s/ esc	Áreas	m2
		Terreno	927.20
		Área Construida Principal	159.96
		Área Construida -Segundária	172.62
		Área Total Construida	332.58
		Livre	594.62
		T.O = 0.36	C.A = 0.36

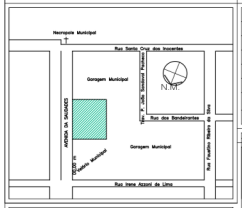

A APROVAÇÃO DO PROJETO IMPLICA NO RECONHECIMENTO POR PARTE DA PREFEITURA DO DIREITO DE PROPRIEDADE DO TERRENO NEM EXIME O PROJETISTA DE SUA RESPON-SABILIDADE SOBRE O MESMO.

PERMISSIONÁRIO
CASA DA AGRICULTURA DE PIRATININGA "ANTONIO KIRILOS"
CNPJ: 46.137.451/0001-76

RESPONSÁVEL TÉCNICO

Divisão de Fiscalização
1 Visto:.....
2 Visto:.....
3 Visto:.....

ATENÇÃO
Sr. Proprietário sugerimos que não seja:
* Depositado material ou entulho nos passeios e vias públicas;
* Preparado concreto e argamassa nos passeios e vias públicas;
* Executado a construção do passeio em desacordo com as normas de acessibilidade

OBSERVAÇÕES:

PREFEITURA MUNICIPAL DE PIRATININGA
SETOR DE OBRAS
APROVADA OU REGULARIZADA
De acordo com a Legislação Vigente e Codigo de Obras
Piratininga,.....de.....de 20.....

RESPONSAVEL SETOR DE OBRAS

OBS: A aprovação deste não dá o direito de ocupar o imovel sem estar de posse do habite-se.

Sr. Proprietário é obrigatório
* Seguir as normas de segurança referente a obras de construção, demolição e reparos Nr 18, lei 6514/77 Portaria 3.214/78.
* Deverá atender normas de acessibilidade e NBR 9050