

PILARES (LAJE 01-NÍVEL 310)

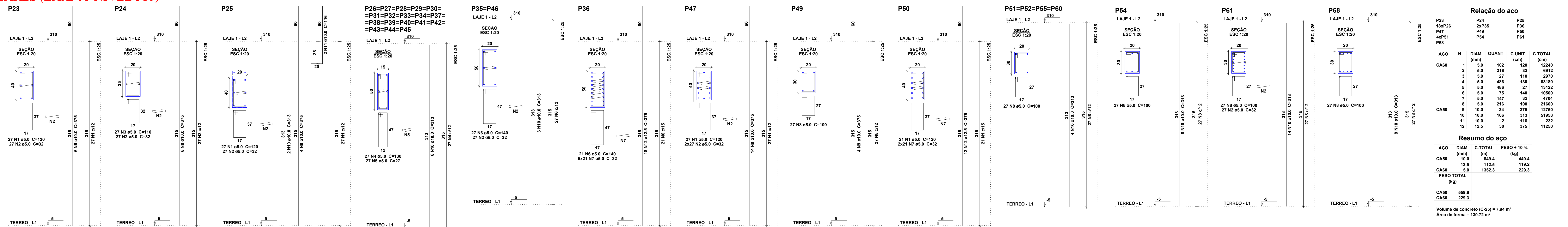

PILARES (LAJE 02-NÍVEL 400)

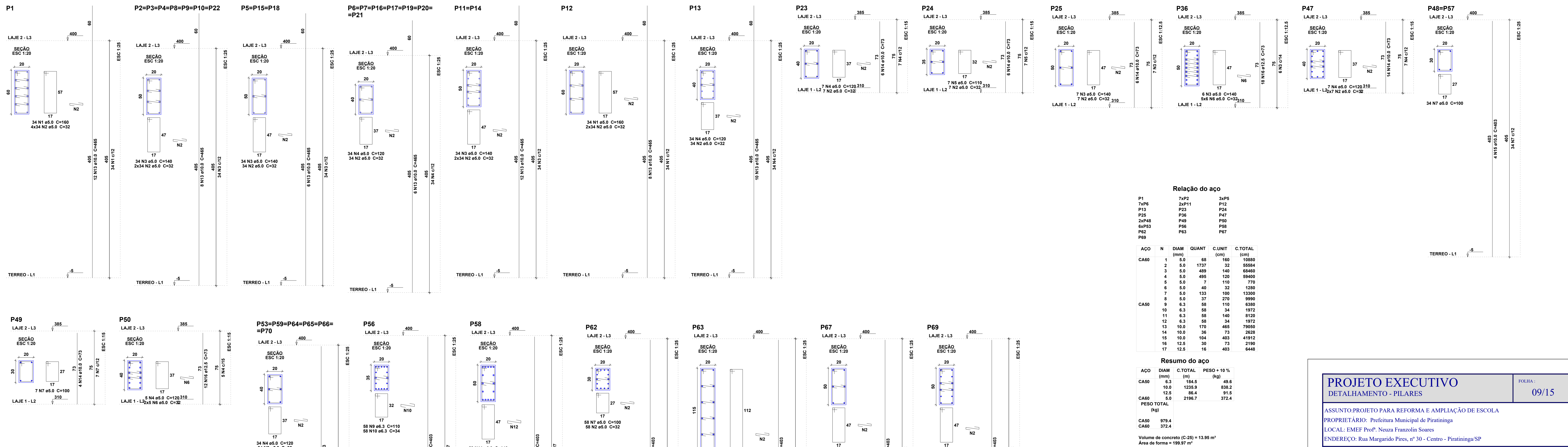

PILARES (LAJE 03-NÍVEL 615)

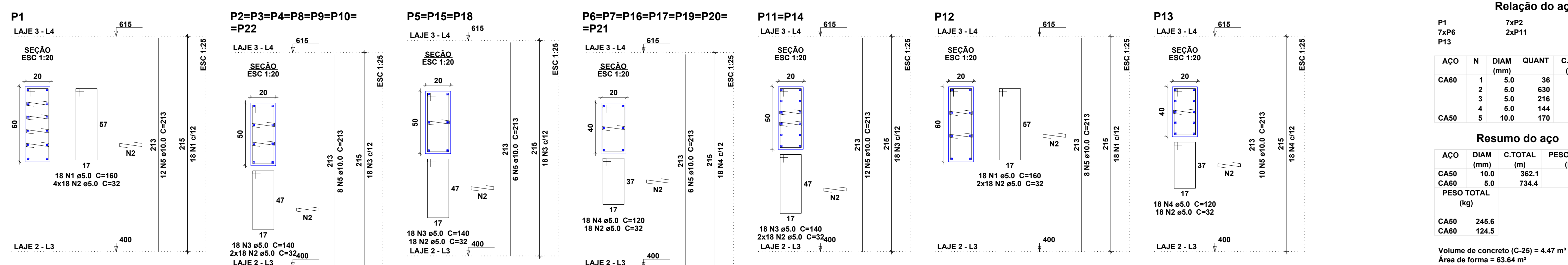

PROJETO EXECUTIVO DETALHAMENTO - PILARES		FOLHA: 09/15
ASSUNTO: PROJETO PARA REFORMA E AMPLIAÇÃO DE ESCOLA PROPRIETÁRIO: Prefeitura Municipal de Piratininga LOCAL: EMEF Prof. Neza Franzolin Soares ENDEREÇO: Rua Margarida Feres, nº 30 - Centro - Piratininga/SP		
LOCALIZAÇÃO 	DECLARAÇÃO: QUE A APROVAÇÃO DO PROJETO NÃO IMPLICA RECONHECIMENTO POR PARTE DA PREFEITURA DO DIREITO DE PROPRIEDADE E SITUACÃO DO TERREIRO PREFEITURA MUNICIPAL DE PIRATININGA CNPJ Nº 46.137.451/0001-76	
QUADRO DE ÁREAS (M²): DO TERRENO: 2.124,11 m² DA CONSTRUÇÃO: 505,62 m² EXISTENTE: 9.192,34 m² AMPLIAÇÃO: 442,62 m² QUADRA COBERTA: 1.867,48 m² TOTAL:	RESPONSÁVEL TÉCNICO OTAVIO CARVAL DA SILVA CREA/SP: 506996/067	
PREFEITURA MUNICIPAL DE PIRATININGA PRAÇA DR. MÁRIO RIBEIRO DA SILVA Nº 14 FONES / FAX (14) 32659530 CEP 17490-000 CNPJ 46.137.451/0001-76		
ART:	DES: Engº Cláudio Cabral da Silva	DATA: MAIO/2022